



MINISTERO DELLE FINANZE
DIREZIONE GENERALE DEL CATASTO E DEI SERVIZI TECNICI ERARIALI

ACCERTAMENTO GENERALE DELLA PROPRIETA' IMMOBILIARE URBANA

(R. DECRETO LEGGE 13 APRILE 1939-XVII N°652)

Planimetria degli immobili urbani denunciati con la Scheda N° 137249

Comune di Savella

Ditta Lojessa Maria fu Giovanni

Via dell'Orzo n° 41

¹¹¹ Segnare cognome, nome, paternità del solo primo intestatario

ACCERTAMENTO GENERALE DELLA
PROPRIETA' IMMOBILIARE URBANA
- R. D.L. 13 aprile 1939-XVII n. 652

COMUNE

di Savella

Talloncino di riscontro
DELLA SCHEDA

N° 137249

Serie C

AVVERTENZA: Il presente
talloncino deve essere inserito a
cura del dichiarante nella plani-
metria riprodotta in un foglio
denunciato con la presente scheda
da presentarsi al sind. del com.
del D.L. 13 aprile 1939 n. 652.

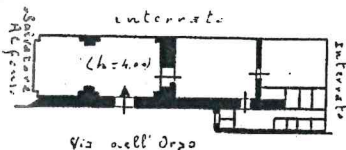

p. t.

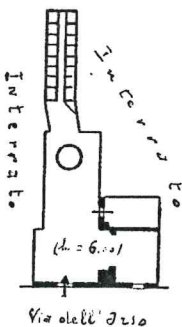

p. t.

Handwritten signature or stamp, possibly 'G. Lojessa'

ORIENTAMENTO



SCALA di 1:500

Compilata da:

geometra Vincenzo Anastasia
(Titolo, nome e cognome del tecnico)

Iscritto all'Albo dei geometri
della Provincia di Paterson

Data 24/5/1965 Firma Gemina Anastasia

Prima planimetria in atti