

LEGENDA RETINI E SIMBOLI planimetria scala 1:1000	
	Tronchi viari oggetto di intervento: completamento rete fogna bianca, pavimentazione bituminosa (bynder)
	Superfici destinate a marciapiedi lungo cui posare tubazioni per illuminazione pubblica e rete telefonica
	Assi tronchi viari oggetto di intervento
	Assi tronchi viari non oggetto di intervento

Stralco planimetrico dell'area P.A.L.S. ▶

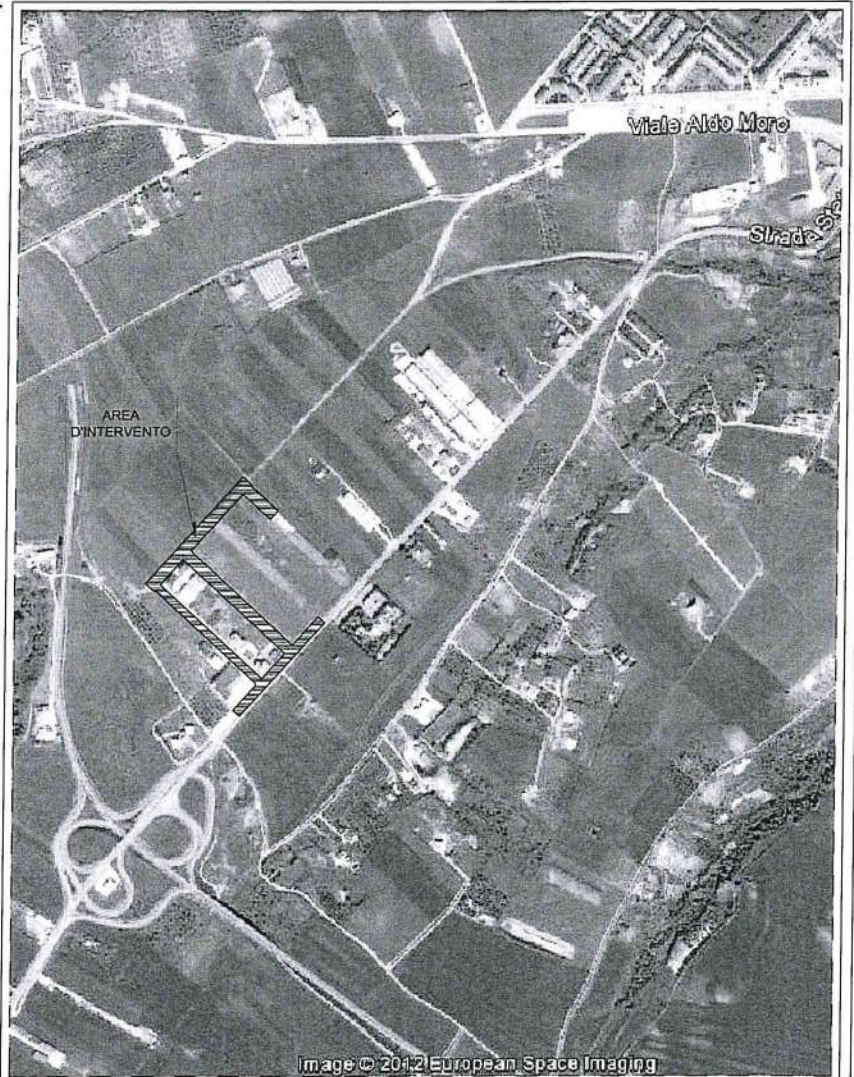

CITTA' DI LAVELLO

Provincia di Pienza

UFFICIO TECNICO COMUNALE

Via Cavour, telefono 0972/80111 - telefax 0972/88643
 codice fiscale n°65000470766 - c.c.p. n° 12409852 - p.i. n°00789800760



PROSECUZIONE OPERE DI URBANIZZAZIONE DELL'AREA P.A.L.S.
 (Funzionizzazione delle aree ove insistono ditte già insediate, con impiego del finanziamento residuo del II° STRALCIO - sito di indirizzo: D.G.M. 199/2011)

Progetto Esecutivo
 C.U.P. I16I1000160001

Elaborato L1

Planimetria area d'intervento

I Progettisti
 (Ufficio Tecnico Comunale)
 Ing. ANTONIO LUCIFORIO
 Geom. PAOLO TUMMOLO
 Geom. PIETRO BERTOLINI
 Geom. GIOVANNI DONATELLI

Vice il Responsabile del Settore Tecnico
 Arch. ZADINA COLASANTI

APPROVAZIONE