

**Ministero delle Politiche Agricole Alimentari e Forestali**Corpo Forestale dello Stato
Rilievo delle aree percorse dal fuoco

Regione	BASILICATA	Provincia	POTENZA
Comune	LAVELLO		
Località	Diga Rendina		

Data incendio 28/07/2015**Superficie boschiva percorsa dal fuoco (Ha)** 04.60.00**Superficie non boschiva percorsa dal fuoco (Ha)** 00.00.00**Di cui superficie pascoliva percorsa dal fuoco (Ha)****Totale superficie percorsa dal fuoco (Ha)** 04.60.00**Lista delle particelle interessate**

Codice Nazionale	Foglio	Particella	Sub	Allegato	Sviluppo	Superficie in mq	
						Percorsa	Totale
E493	32	00008	0	0	0		

La cartografia catastale di sfondo, messa a disposizione dall'Agenzia del Territorio, nelle zone non interessate da controlli agricoli comunitari può non essere aggiornata alla attualità oppure non essere digitalizzata (presenza dei soli centroidi particella) pertanto in taluni casi l'elenco delle particelle deve essere considerato indicativo e non esaustivo. Si invita quindi l'utente a visualizzare l'incendio su cartografia catastale per verificare in modo puntuale le particelle interessate e ricomprese nel perimetro. Per quanto riguarda i dati delle superfici indicati, sono stati desunti mediante rilievi (scala 1:2.000-1:5.000) effettuati con strumentazione speditiva a precisione metrica per finalità interne al servizio d'istituto e suscettibili di errori sia strumentali sia di carattere tecnico e pertanto, al fine della redazione del Catasto Incendi, tali superfici devono essere ricontrollate e verificate

**Ministero delle Politiche Agricole Alimentari e Forestali**Corpo Forestale dello Stato
Rilievo delle aree percorse dal fuoco

Regione	BASILICATA	Provincia	POTENZA
Comune	LAVELLO		
Località	S. Angelo		

Data incendio 12/07/2015

Superficie boschiva percorsa dal fuoco (Ha)	13.60.21
Superficie non boschiva percorsa dal fuoco (Ha)	08.34.08
Di cui superficie pascoliva percorsa dal fuoco (Ha)	08.34.08
Totale superficie percorsa dal fuoco (Ha)	21.94.29

Lista delle particelle interessate

Codice Nazionale	Foglio	Particella	Sub	Allegato	Sviluppo	Superficie in mq	
						Percorsa	Totale
E493	51	00002	0	0	0	0	
E493	51	00116	0	0	0	192	160383

La cartografia catastale di sfondo, messa a disposizione dall'Agenzia del Territorio, nelle zone non interessate da controlli agricoli comunitari può non essere aggiornata alla attualità oppure non essere digitalizzata (presenza dei soli centroidi particella) pertanto in taluni casi l'elenco delle particelle deve essere considerato indicativo e non esaustivo. Si invita quindi l'utente a visualizzare l'incendio su cartografia catastale per verificare in modo puntuale le particelle interessate e ricomprese nel perimetro. Per quanto riguarda i dati delle superfici indicati, sono stati desunti mediante rilievi (scala 1:2.000-1:5.000) effettuati con strumentazione speditiva a precisione metrica per finalità interne al servizio d'istituto e suscettibili di errori sia strumentali sia di carattere tecnico e pertanto, al fine della redazione del Catasto Incendi, tali superfici devono essere ricontrollate e verificate

**Ministero delle Politiche Agricole Alimentari e Forestali**Corpo Forestale dello Stato
Rilievo delle aree percorse dal fuoco

Regione	BASILICATA	Provincia	POTENZA
Comune	LAVELLO		
Località	Fontana di Palese		

Data incendio 24/07/2015**Superficie boschiva percorsa dal fuoco (Ha)** 11.03.18**Superficie non boschiva percorsa dal fuoco (Ha)** 00.76.38**Di cui superficie pascoliva percorsa dal fuoco (Ha)****Totale superficie percorsa dal fuoco (Ha)** 11.79.56**Lista delle particelle interessate**

Codice Nazionale	Foglio	Particella	Sub	Allegato	Sviluppo	Superficie in mq	
						Percorsa	Totale
E493	55	00025	0	0	0		
E493	55	00070	0	0	0	40	101
E493	55	00081	0	0	0		
E493	55	00085	0	0	0	0	0
E493	55	00090	0	0	0	312	9770
E493	55	00122	0	0	0	320	3986
E493	55	00155	0	0	0	7475	31057
E493	55	00156	0	0	0		
E493	55	00157	0	0	0	0	0
E493	55	00158	0	0	0		
E493	55	00160	0	0	0	1645	1645
E493	55	00161	0	0	0	0	0
E493	55	00166	0	0	0	5554	5766
E493	55	00167	0	0	0	2134	10565
E493	55	00168	0	0	0	1669	5613
E493	55	00173	0	0	0	3	2974
E493	55	00176	0	0	0	527	4304
E493	55	00177	0	0	0	0	0
E493	55	00178	0	0	0	0	0
E493	55	00179	0	0	0	0	0

La cartografia catastale di sfondo, messa a disposizione dall'Agenzia del Territorio, nelle zone non interessate da controlli agricoli comunitari può non essere aggiornata alla attualità oppure non essere digitalizzata (presenza dei soli centroidi particella) pertanto in taluni casi l'elenco delle particelle deve essere considerato indicativo e non esaustivo. Si invita quindi l'utente a visualizzare l'incendio su cartografia catastale per verificare in modo puntuale le particelle interessate e ricomprese nel perimetro. Per quanto riguarda i dati delle superfici indicati, sono stati desunti mediante rilievi (scala 1:2.000-1:5.000) effettuati con strumentazione speditiva a precisione metrica per finalità interne al servizio d'istituto e suscettibili di errori sia strumentali sia di carattere tecnico e pertanto, al fine della redazione del Catasto Incendi, tali superfici devono essere ricontrollate e verificate

**Ministero delle Politiche Agricole Alimentari e Forestali**Corpo Forestale dello Stato
Rilievo delle aree percorse dal fuoco

Regione	BASILICATA	Provincia	POTENZA
Comune	LAVELLO		
Località	Fontana di Palese		

Data incendio 24/07/2015**Superficie boschiva percorsa dal fuoco (Ha)** 11.03.18**Superficie non boschiva percorsa dal fuoco (Ha)** 00.76.38**Di cui superficie pascoliva percorsa dal fuoco (Ha)****Totale superficie percorsa dal fuoco (Ha)** 11.79.56**Lista delle particelle interessate**

Codice Nazionale	Foglio	Particella	Sub	Allegato	Sviluppo	Superficie in mq	
						Percorsa	Totale
E493	55	00180	0	0	0	1355	1468
E493	55	00181	0	0	0	0	0
E493	55	00182	0	0	0	492	18069
E493	55	00184	0	0	0	644	6663
E493	55	00185	0	0	0	709	6948
E493	55	00221	0	0	0	1396	1547
E493	55	00226	0	0	0		
E493	55	00228	0	0	0		
E493	55	00229	0	0	0		
E493	55	00230	0	0	0		
E493	55	00412	0	0	0	0	0
E493	55	00764	0	0	0	178	1312
E493	55	00765	0	0	0		
E493	55	01206	0	0	0	5374	31420
E493	55	01549	0	0	0	0	0
E493	55	A0088	0	0	0		
E493	65	00007	0	0	0	318	3467
E493	66	00003	0	0	0		
E493	66	00006	0	0	0	0	0
E493	66	00008	0	0	0		

La cartografia catastale di sfondo, messa a disposizione dall'Agenzia del Territorio, nelle zone non interessate da controlli agricoli comunitari può non essere aggiornata alla actualità oppure non essere digitalizzata (presenza dei soli centroidi particella) pertanto in taluni casi l'elenco delle particelle deve essere considerato indicativo e non esaustivo. Si invita quindi l'utente a visualizzare l'incendio su cartografia catastale per verificare in modo puntuale le particelle interessate e ricomprese nel perimetro. Per quanto riguarda i dati delle superfici indicati, sono stati desunti mediante rilievi (scala 1:2.000-1:5.000) effettuati con strumentazione speditiva a precisione metrica per finalità interne al servizio d'istituto e suscettibili di errori sia strumentali sia di carattere tecnico e pertanto, al fine della redazione del Catasto Incendi, tali superfici devono essere ricontrollate e verificate

**Ministero delle Politiche Agricole Alimentari e Forestali**Corpo Forestale dello Stato
Rilievo delle aree percorse dal fuoco

Regione	BASILICATA	Provincia	POTENZA
Comune	LAVELLO		
Località	Fontana di Palese		

Data incendio 24/07/2015**Superficie boschiva percorsa dal fuoco (Ha)** 11.03.18**Superficie non boschiva percorsa dal fuoco (Ha)** 00.76.38**Di cui superficie pascoliva percorsa dal fuoco (Ha)****Totale superficie percorsa dal fuoco (Ha)** 11.79.56**Lista delle particelle interessate**

Codice Nazionale	Foglio	Particella	Sub	Allegato	Sviluppo	Superficie in mq	
						Percorsa	Totale
E493	66	00009	0	0	0	0	0
E493	66	00010	0	0	0	0	0
E493	66	00012	0	0	0		
E493	66	00013	0	0	0	0	0
E493	66	00014	0	0	0	0	0
E493	66	00017	0	0	0		
E493	66	00019	0	0	0	0	0
E493	66	00020	0	0	0	0	0
E493	66	00021	0	0	0		
E493	66	00022	0	0	0		
E493	66	00023	0	0	0	230	7385
E493	66	00024	0	0	0	1211	3388
E493	66	00026	0	0	0	9	3170
E493	66	00028	0	0	0	369	4488
E493	66	00029	0	0	0	364	3009
E493	66	00030	0	0	0	522	2701
E493	66	00040	0	0	0		
E493	66	00041	0	0	0	841	841
E493	66	00042	0	0	0	419	419
E493	66	00043	0	0	0	1702	13229

La cartografia catastale di sfondo, messa a disposizione dall'Agenzia del Territorio, nelle zone non interessate da controlli agricoli comunitari può non essere aggiornata alla attualità oppure non essere digitalizzata (presenza dei soli centroidi particella) pertanto in taluni casi l'elenco delle particelle deve essere considerato indicativo e non esaustivo. Si invita quindi l'utente a visualizzare l'incendio su cartografia catastale per verificare in modo puntuale le particelle interessate e ricomprese nel perimetro. Per quanto riguarda i dati delle superfici indicati, sono stati desunti mediante rilievi (scala 1:2.000-1:5.000) effettuati con strumentazione speditiva a precisione metrica per finalità interne al servizio d'istituto e suscettibili di errori sia strumentali sia di carattere tecnico e pertanto, al fine della redazione del Catasto Incendi, tali superfici devono essere ricontrollate e verificate

**Ministero delle Politiche Agricole Alimentari e Forestali**Corpo Forestale dello Stato
Rilievo delle aree percorse dal fuoco**Regione** BASILICATA **Provincia** POTENZA
Comune LAVELLO
Località Fontana di Palese**Data incendio** 24/07/2015**Superficie boschiva percorsa dal fuoco (Ha)** 11.03.18**Superficie non boschiva percorsa dal fuoco (Ha)** 00.76.38**Di cui superficie pascoliva percorsa dal fuoco (Ha)****Totale superficie percorsa dal fuoco (Ha)** 11.79.56**Lista delle particelle interessate**

Codice Nazionale	Foglio	Particella	Sub	Allegato	Sviluppo	Superficie in mq	
						Percorsa	Totale
E493	66	00044	0	0	0	279	279
E493	66	00045	0	0	0	1089	7012
E493	66	00105	0	0	0	51	1410
E493	66	00121	0	0	0	0	0
E493	66	00122	0	0	0		
E493	66	00131	0	0	0		
E493	66	00136	0	0	0		
E493	66	00137	0	0	0		
E493	66	00146	0	0	0		
E493	66	00147	0	0	0	11	1461
E493	66	00149	0	0	0	0	0
E493	66	00150	0	0	0		
E493	66	00151	0	0	0	0	0
E493	66	00152	0	0	0		
E493	66	00153	0	0	0	0	0
E493	66	00154	0	0	0	1064	1064
E493	66	00155	0	0	0	0	0
E493	66	00156	0	0	0	0	0
E493	66	00157	0	0	0	0	0
E493	66	00158	0	0	0	0	0

La cartografia catastale di sfondo, messa a disposizione dall'Agenzia del Territorio, nelle zone non interessate da controlli agricoli comunitari può non essere aggiornata alla attualità oppure non essere digitalizzata (presenza dei soli centroidi particella) pertanto in taluni casi l'elenco delle particelle deve essere considerato indicativo e non esaustivo. Si invita quindi l'utente a visualizzare l'incendio su cartografia catastale per verificare in modo puntuale le particelle interessate e ricomprese nel perimetro. Per quanto riguarda i dati delle superfici indicati, sono stati desunti mediante rilievi (scala 1:2.000-1:5.000) effettuati con strumentazione speditiva a precisione metrica per finalità interne al servizio d'istituto e suscettibili di errori sia strumentali sia di carattere tecnico e pertanto, al fine della redazione del Catasto Incendi, tali superfici devono essere ricontrollate e verificate

**Ministero delle Politiche Agricole Alimentari e Forestali**Corpo Forestale dello Stato
Rilievo delle aree percorse dal fuoco

Regione BASILICATA **Provincia** POTENZA
Comune LAVELLO
Località Fontana di Palese

Data incendio 24/07/2015**Superficie boschiva percorsa dal fuoco (Ha)** 11.03.18**Superficie non boschiva percorsa dal fuoco (Ha)** 00.76.38**Di cui superficie pascoliva percorsa dal fuoco (Ha)****Totale superficie percorsa dal fuoco (Ha)** 11.79.56**Lista delle particelle interessate**

Codice Nazionale	Foglio	Particella	Sub	Allegato	Sviluppo	Superficie in mq	
						Percorsa	Totale
E493	66	00159	0	0	0	0	0
E493	66	00160	0	0	0	1347	1347
E493	66	00165	0	0	0	0	0
E493	66	00180	0	0	0	9520	12105
E493	66	00181	0	0	0	106	1105

La cartografia catastale di sfondo, messa a disposizione dall'Agenzia del Territorio, nelle zone non interessate da controlli agricoli comunitari può non essere aggiornata alla attualità oppure non essere digitalizzata (presenza dei soli centroidi particella) pertanto in taluni casi l'elenco delle particelle deve essere considerato indicativo e non esaustivo. Si invita quindi l'utente a visualizzare l'incendio su cartografia catastale per verificare in modo puntuale le particelle interessate e ricomprese nel perimetro. Per quanto riguarda i dati delle superfici indicati, sono stati desunti mediante rilievi (scala 1:2.000-1:5.000) effettuati con strumentazione speditiva a precisione metrica per finalità interne al servizio d'istituto e suscettibili di errori sia strumentali sia di carattere tecnico e pertanto, al fine della redazione del Catasto Incendi, tali superfici devono essere ricontrollate e verificate

COMUNE DI LAVELLO
CATASTO INCENDI ANNO 2015
Fig.32 P.IIa 8

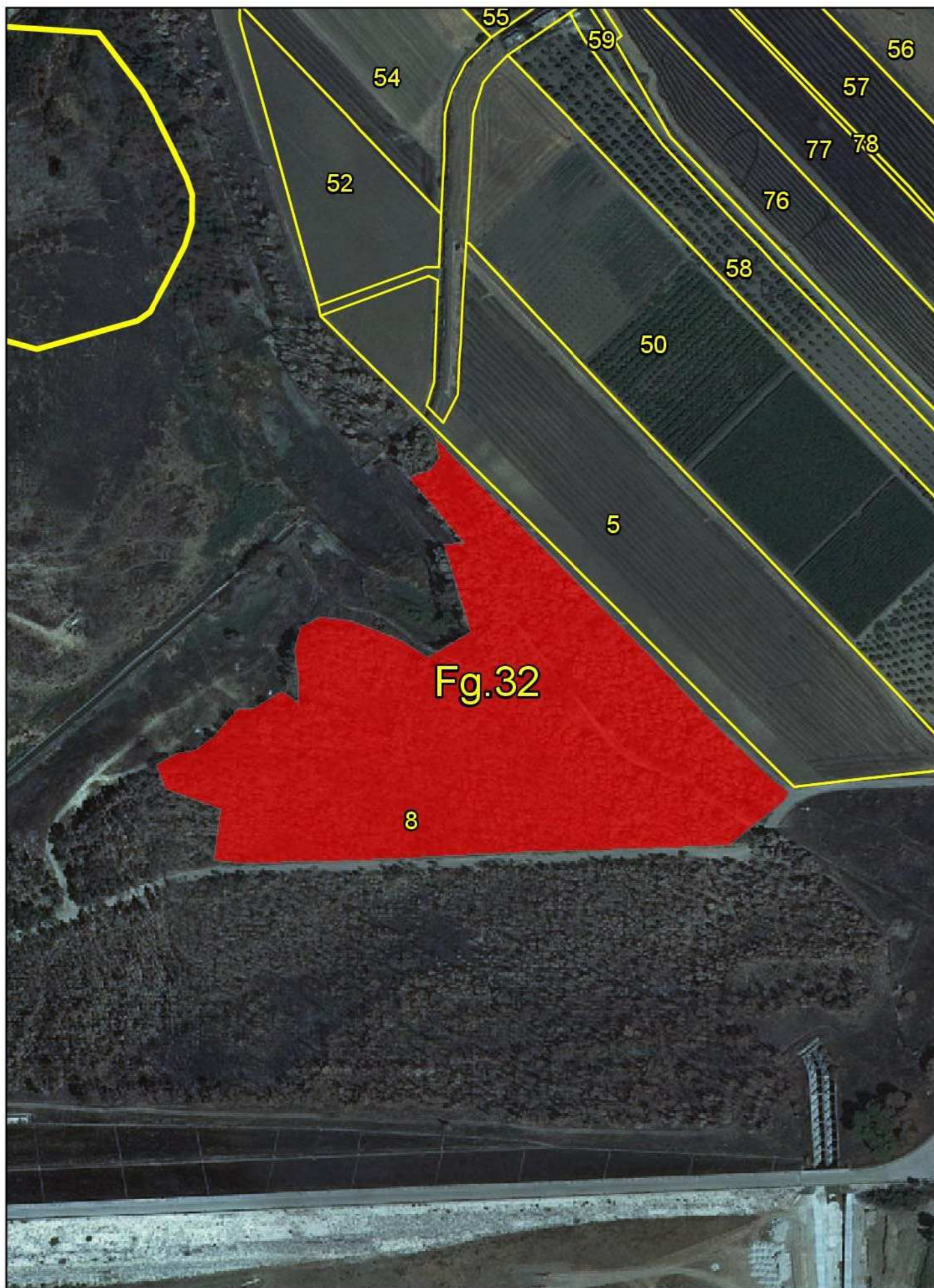

COMUNE DI LAVELLO
CATASTO INCENDI ANNO 2015
Fig.51 P,Ille 2, 116



COMUNE DI LAVELLO
CATASTO INCENDI ANNO 2015
Fg.55, Fg.65, Fg.66

